

# VIKTIG !!

## Slamtømmeinstruks

**NB! Slamtømmer MÅ stå nede på platen i renseanlegget for å utføre slamtømming og rengjøring!**

- Tømmepunkt 1; Tømmes rundt hele ytterringen frem til skumskjerm 1. Hull i skumskjerm 1 rengjøres.
- Tømmepunkt 2; Tømmes mellom skumskjerm 1 og 2. Hull i skumskjerm 2 rengjøres.
- Tømmepunkt 3; Tømmes slik at inneringen er helt tom.
- Tømmepunkt 4; (Hvis det er med pumpestasjon.) Tømmes slik at pumpestasjon blir helt tom.
- Spyling/vasking av anlegget skal foretas ved hver tømning.
- Dersom det benyttes bil med slamavvanningsutstyr, må rejektivannet ikke fylles tilbake i renseanlegget.
- PVC-delene tåler ikke slag.
- Vippekuffen skal settes i oppreist stilling etter tømning, dvs. vannrett.

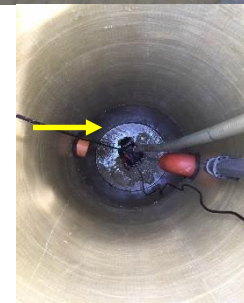
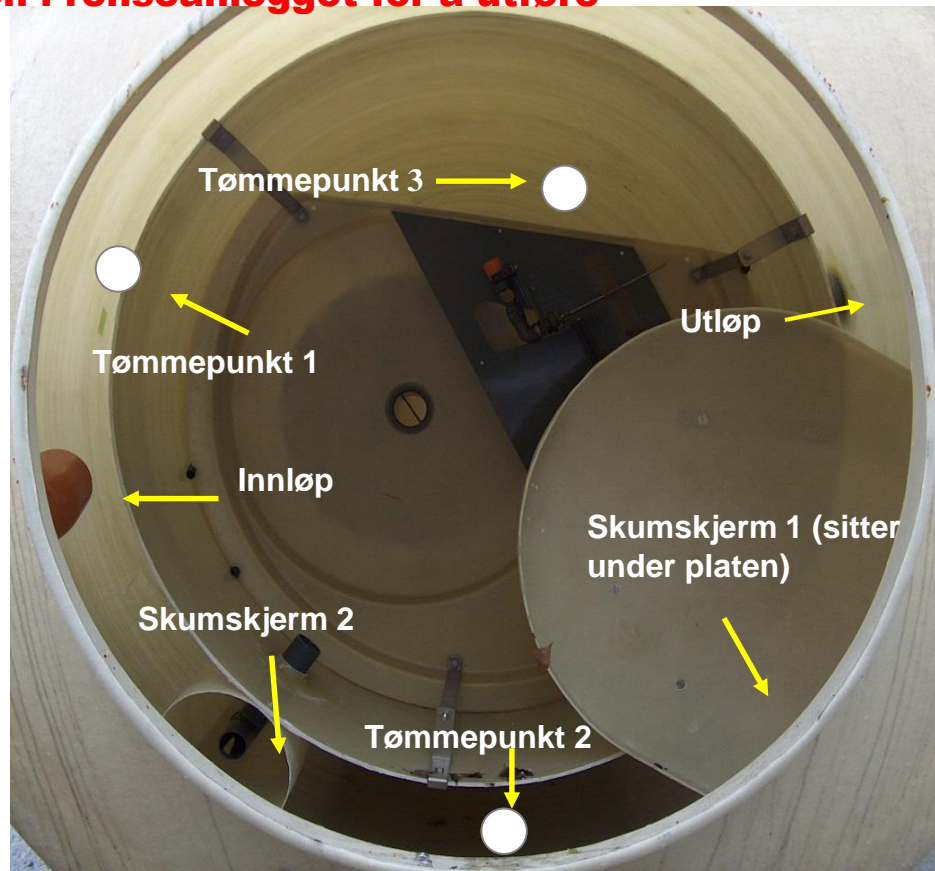

**Wallax as**  
**Tlf.: 67 17 75 00**  
**www.wallax.no**

**Tømmepunkt 4**  
**Pumpestasjon**